

LATVIJAS REPUBLIKA

## ZEMES ROBEŽU PLĀNS

Zemes vienības kadastra apzīmējums: 8056 001 0634

Adrese: Lazdiņu ceļš 7, Daugmale, Daugmales pagasts, Ķekavas novads

Plāns izgatavots, pamatojoties uz Daugmales pagasta padomes 2008. gada 28. maija sēdes lēmumu "Par detālpārplānojuma "Lazdiņas" galīgās redakcijas apstiprināšanu un saistošo noteikumu Nr.10 "Zemes gabala "Lazdiņas", kadastra numurs 8056 001 0413, izmantošanas un apbūves noteikumi" izdošanu" (protokols Nr.5, 13-2.§), Ķekavas novada domes 2016.gada 10. novembra sēdes lēmumu Nr.2.§ 5. "Par ielas nosaukuma piešķiršanu, lietošanas mērķa noteikšanu un administratīvā līguma noslēgšanu detālpārplānojuma "Lazdiņas" Daugmalē, Daugmales pagastā, Ķekavas novadā, īstenošanai" (protokols Nr.30) un Ķekavas novada domes 2020.gada 14.maija sēdes lēmumu Nr.17 "Par adresu piešķiršanu un nekustamā īpašuma lietošanas mērķu noteikšanu detālpārplānojuma "Lazdiņas" Daugmalē, Daugmales pagastā, Ķekavas novadā atlikušajai teritorijai" (protokols Nr.16).

Zemes vienība izveidota, sadalot zemes vienību ar kadastra apzīmējumu 8056 001 0592.

Robežas uzmērītas 2020.gada 12.augustā.

Plāna mērogs 1:500

Zemes vienības platība 0.2500 ha

SIA "NOVADMĒRĒNIKS" izpilddirektors		Vilnis Plūme	12.08.2020.
Ierosinātājs ir informēts par kadastrālās uzmērīšanas laikā veiktajām darbībām, to rezultātiem.		SIA "RTRK" valdes loceklis Edgars Gaillītis	12.08.2020.

ZEMES VIENĪBA UZMĒRĪTA  
LKS-92 TM  
Mēroga koeficients: 0.999607

ZEMES VIENĪBAS  
IZVIETOJUMA SHĒMA

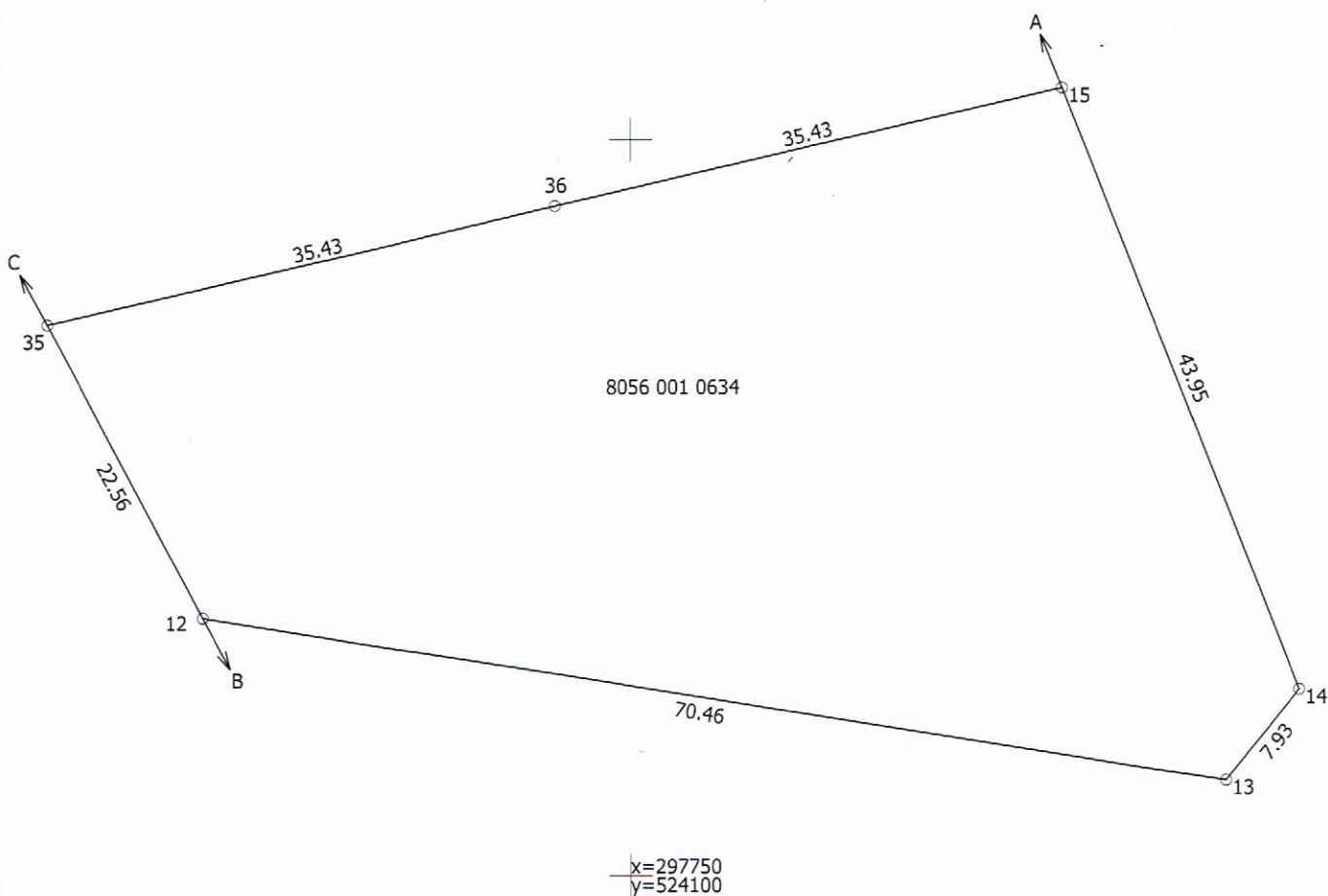
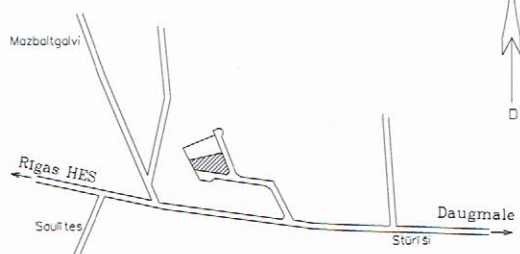

Robežojošo zemes vienību saraksts:

- no A līdz B: 8056 001 0593;
- no B līdz C: 8056 001 0032 - "Birzes";
- no C līdz A: 8056 001 0633 - Lazdiņu ceļš 9

Plāna mērogs 1:500  
Zemes vienības platība 0.2500 ha

Mērnieks Sanita Puncule (sert. Nr. AB0016, izsniegts 24.09.2009., pagarināts 24.09.2019., derīgs līdz 23.09.2024.) apliecina, ka plāns izgatavots atbilstoši Ministru kabineta 2011.gada 27.decembra noteikumiem Nr.1019 "Zemes kadastrālās uzmērīšanas noteikumi".

Sanita Puncule

12.08.2020.

# LATVIJAS REPUBLIKA

## INFORMĀCIJA PAR APGRŪTINĀJUMIEM

Zemes vienības kadastra apzīmējums: 8056 001 0634

Adrese: Lazdiņu ceļš 7, Daugmale, Daugmales pagasts, Ķekavas novads

Zemes vienībai apgrūtinājumi nav noteikti.

Zemes vienības platība 0.2500 ha  
Sagatavota 2020. gada 12.augustā.

Saskaņoja: Ķekavas novada pašvaldības Īpašumu pārvaldes Nekustamā īpašuma speciāliste	Parakstīts ar drošu elektronisko parakstu un satur laika zīmogu	Daiga Ozola	80560010634_Z_a_info, skanota_20201020.edoc
Ierosinātājs ir informēts par kadastrālās uzmērīšanas laikā veiktajām darbībām, to rezultātiem		SIA "RTRK" valdes loceklis Edgars Gaillītis	12.08.2020.
SIA "NOVADMĒRNIĒKS" izpilddirektors		Vilnis Plūme	12.08.2020.
Mērnieks Sanita Puncule (sert. Nr. AB0016, izsniegts 24.09.2009., pagarināts 24.09.2019., derīgs līdz 23.09.2024.) apliecina, ka informācija sagatavota atbilstoši Ministru kabineta 2011.gada 27.decembra noteikumiem Nr.1019 "Zemes kadastrālās uzmērīšanas noteikumi".		Sanita Puncule	12.08.2020.

LATVIJAS REPUBLIKA

# SITUĀCIJAS PLĀNS

Zemes vienības kadastra apzīmējums: 8056 001 0634

Adrese: Lazdiņu ceļš 7, Daugmale, Daugmales pagasts, Ķekavas novads

Situācijas elementi uzmērīti 2020.gada 12.augustā.

Plāna mērogs 1:500

Zemes vienības platība 0.2500 ha



SIA "NOVADMĒRĒNIKS" izpilddirektors

Vilnis Plūme

12.08.2020.

Ierosinātājs ir informēts par kadastrālās uzmērīšanas laikā veiktajām darbībām, to rezultātiem.

SIA "RTRK"  
valdes loceklis  
Edgars Galītis

12.08.2020.

ZEMES LIETOŠANAS VEIDU EKSPLIKĀCIJA

Zemes vienības platība ha	Lauksaimniecībā izmantojamā zeme	TAJĀ SKAITĀ				Meži	Krūmāji	Purvi	Ūdens objektu zeme	tajā skaitā		Zeme zem ēkām un pagalmiem	Zeme zem ceļiem	Pārējās zemes
		Aramzeme	Augļu dārzi	Pļavas	Ganības					zem ūdeņiem	zem zivju dīķiem			
0.2500	0.2496	0.2496	—	—	—	—	—	—	—	—	—	0.0004	—	

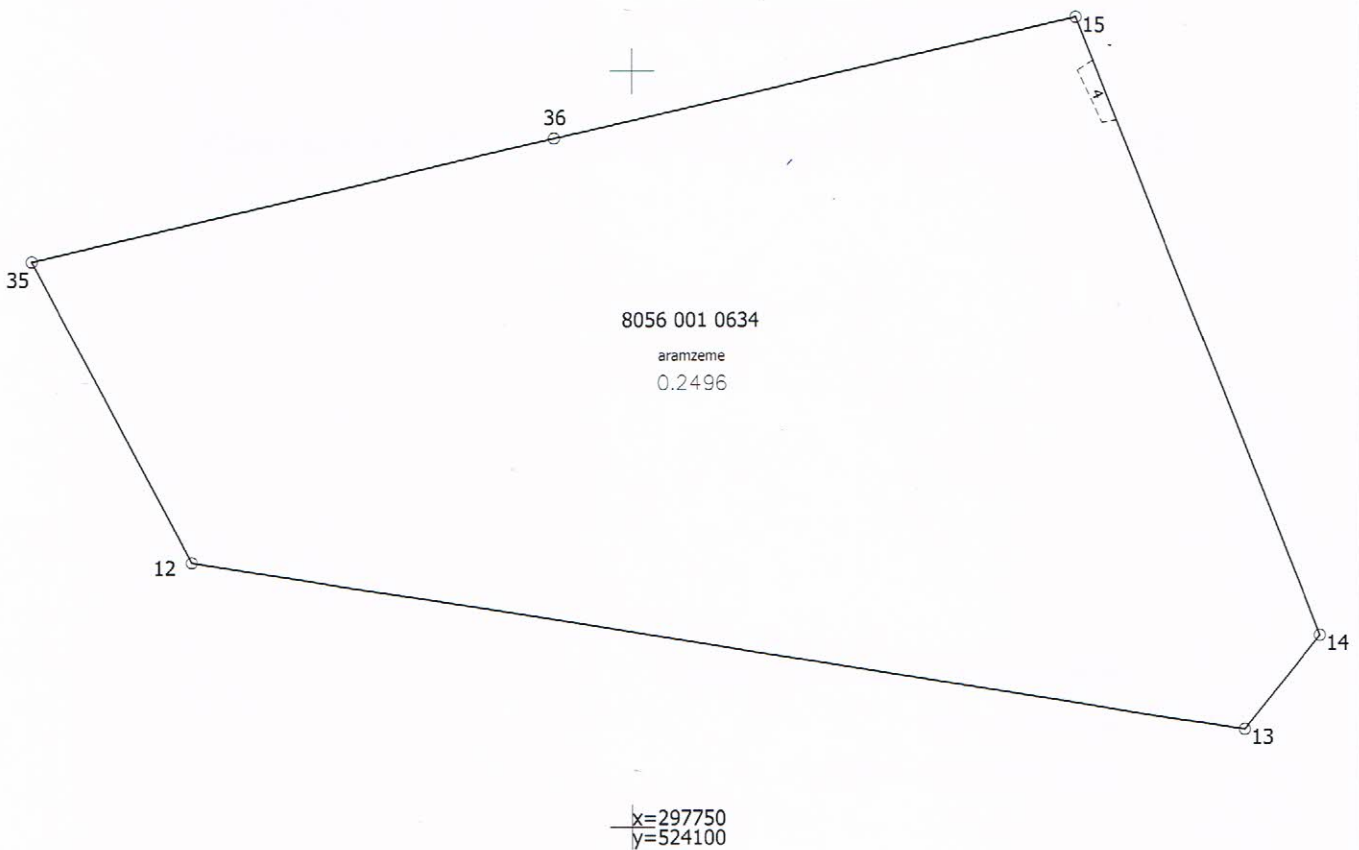

Plāna mērogs 1:500

Mērnīeks Sanita Puncule (sert. Nr. AB0016, izsniegts 24.09.2009., pagarināts 24.09.2019., derīgs līdz 23.09.2024.) apliecina, ka plāns izgatavots atbilstoši Ministru kabineta 2011.gada 27.decembra noteikumiem Nr.1019 "Zemes kadastrālās uzmērīšanas noteikumi".

*SPC*

Sanita Puncule

12.08.2020.